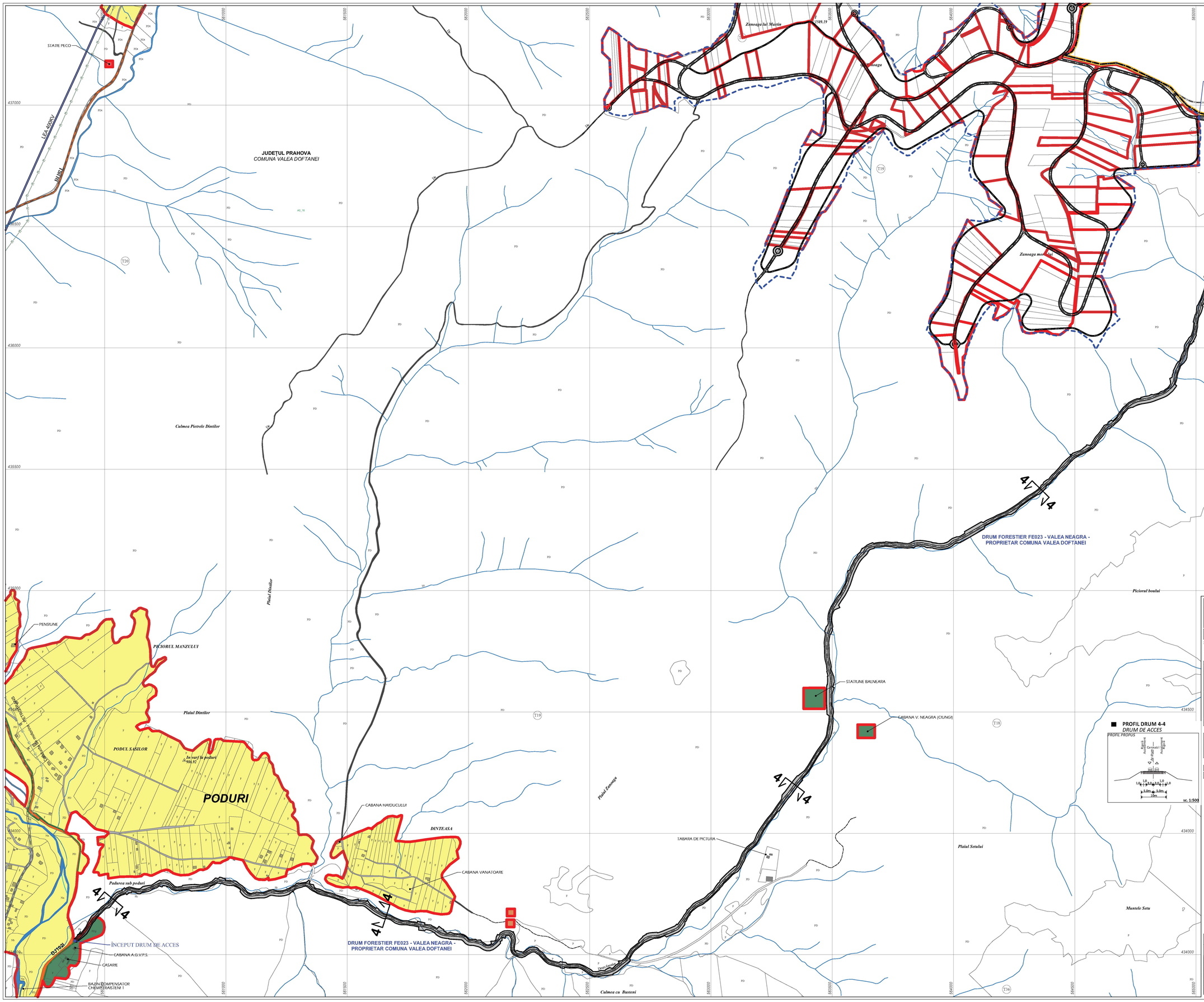

PLAN URBANISTIC ZONAL

«ELABORARE PUZ PENTRU INTRODUCERE TEREN ÎN INTRAVILAN CU SCOPUL DEZVOLTĂRII UNUI COMPLEX TURISTIC, DE AGREMENT, ALIMENTAȚIE PUBLICĂ ȘI ASIGURARE UTILITĂȚI ȘI CĂI DE ACCES „ZĂNOAGA RESORT"»

judeţul Prahova, comuna Valea Doftanei, tarlaua 14

A1

A1. REGLEMENTĂRI - DRUM DE ACCES

Scara grafică:

0 50 100 250 500

NORD

(COLOURE): comuna Valea Doftanei, tarlaua 14;
(NOR): 21677, 21678, 21679, 21680, 21681, 21682, 21683, 21684, 21685, 21686, 21687, 21688, 21689, 21690, 21691, 21692, 21693, 21694, 21695, 21696, 21697, 21698, 21699, 21700, 21701, 21702, 21703, 21704, 21705, 21706, 21707, 21708, 21709, 21710, 21711, 21712, 21713, 21714, 21715, 21716,